## B-B metszet M1:50

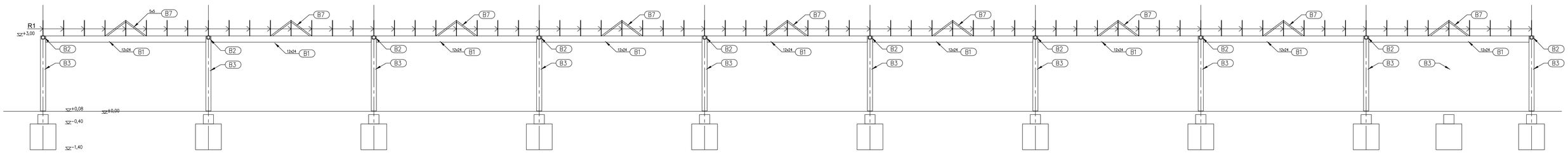


## Felülnézet M1:50

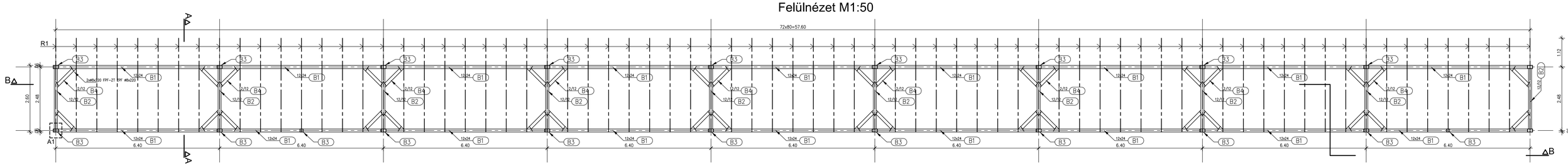


## A2 csomópont M1:15

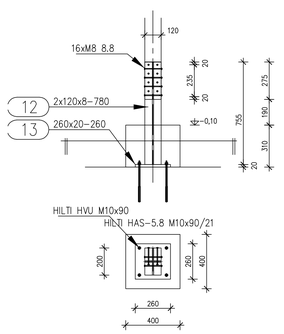


## A1 csomópont M1:15

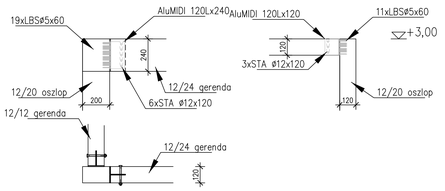


:

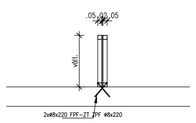


## R1 tartó M1:25

készül: 73db

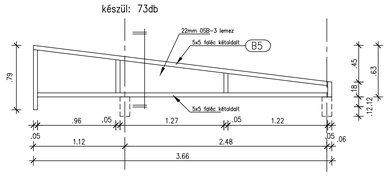


## A-A metszet M1:50

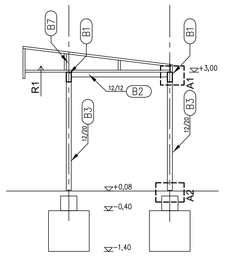


| | | |
|---|---|---|
| Progresszív Mérnöki Kft. 9700 Szombathely, Éhen Gyula tér 3 hes140@gmail.com +36-30/389-15-02 | Megrendelő: Répcelaki Városüzemeltetési Nonprofit Kft. 9653 Répcelak Radó K. tér 2. | Munkaszám: K-1703 |
| | Építkezés helye, rendeltetése: Piac 9653 Répcelak hrsz.:341 | Tervfajta: Kiviteli |
| | Rajz megnevezése: Eladótér lefedés terve | Lépték: M1:50 |
| | Tervező: Horváth Zoltán T-T/18-0581 | Rajzsz.: S-01 Kiadás: 1 |
| | | Kelt: 2017.02.15. |

Plot: 2017/02/27 0.9398

File: H:\2017\K-1703_2 Répcelak -- Piac --ALTUS\2\S-01-1 Alapozási terv.dwg